ポンプ更新図

工 事 名：Ｒ７徳土　宮倉徳島線　徳・かちどき橋　排水設備修繕工事
工事箇所：徳島市かちどき橋１丁目

ポンプ更新図
（かちどき橋アンダーパス）

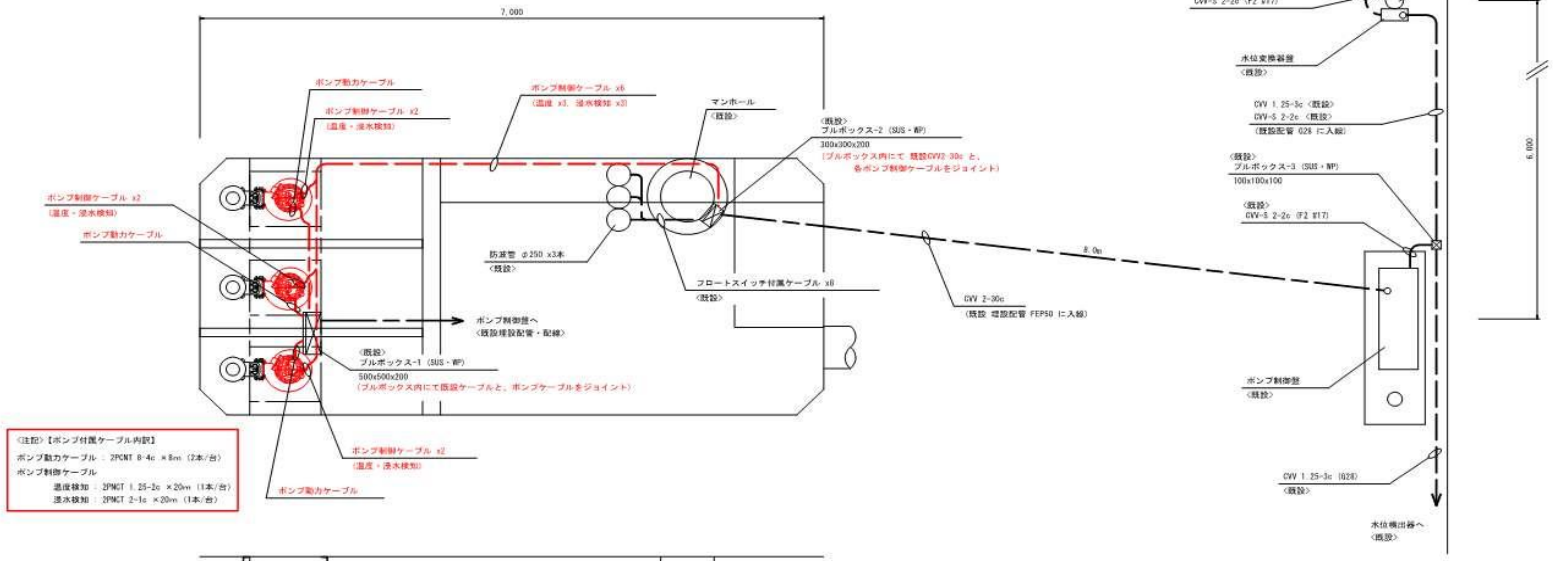

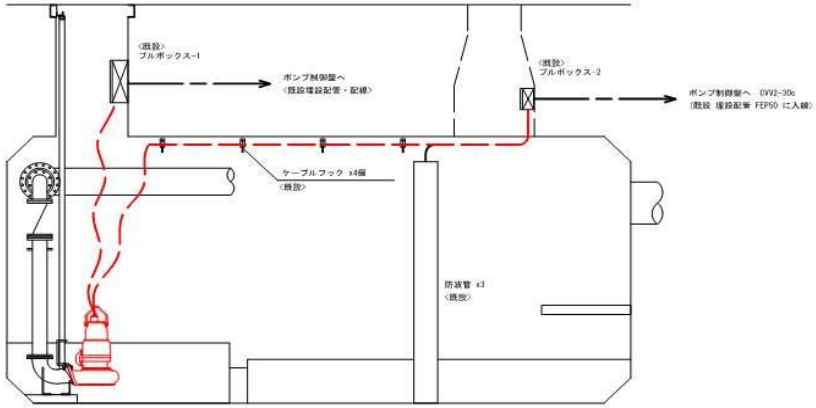

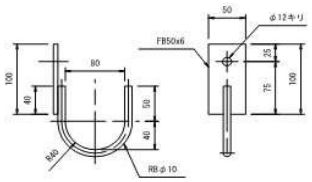

ケーブルフック　Ｓ＝１／３
材質：ＳＵＳ３０４
数量：４ヶ

工事名	
路線名等	宮倉徳島線
工事箇所	徳島市かちどき橋1丁目
図面名	ポンプ更新図
縮尺	1/25　図面番号
会 社 名	
事業者名	徳島県東部県土整備局（徳島）